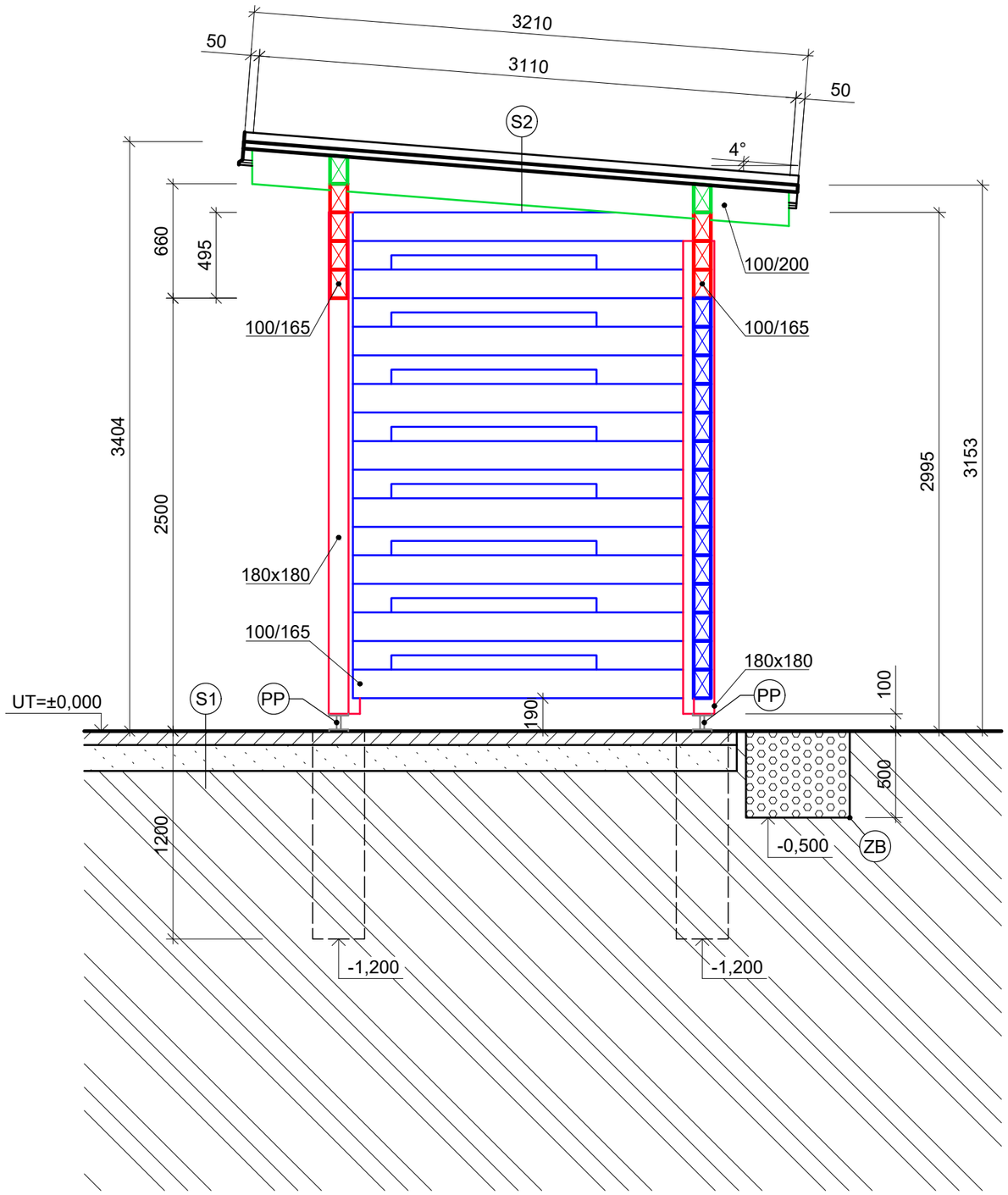

S1 SKLADBA TERÉNU A PODLAHY

původní pochozí vrstva nástupiště / betonová dlažba pochozí	tl. 60 mm
původní podkladní vrstvy / podkladní štěrkový zásyp hutněný	tl. 400 mm
původní zemina	

S2 SKLADBA STŘECHY

střešní krytina SATRAM RAPID, mat. ocel, odstín RAL 7016	tl. 30 mm	5,0 kg/m²
separační rohož SATJAM,	tl. 7 mm	0,5 kg/m²
bednění z palubek	tl. 24 mm	11,0 kg/m²
krokev, KVH 100/200		

ZB ZASAKOVACÍ BRÁZDA štěrkový zásyp - frakce 16/32 mm
5,4 x 0,6 x 0,5 m = celkem 1,70 m^3

PP PILÍŘOVÁ PATKA BOVA BV/P 14-12/H materiál: ocel pozink, viz. výkres 7
celkem 5 ks

LEGENDA ČAR A ŠRAFOVÁNÍ

- štěrkový zásyp - frakce 16/32 mm
- původní zemina
- materiály dle skladby S1
- červená - prvky nosné konstrukce
- modrá - výplně
- zelená - prvky střešní konstrukce
- fialová - navazující konstrukce

*Dokumentace byla provedena ve studentské verzi AutoCAD, nelze ji proto použít ke komerční činnosti

Název akce: **OPRAVA ZASTÁVKA CHŘENOVICE podhradí v K.Ú. CHŘENOVICE**		Investor: Správa železnic, státní organizace, Oblastní ředitelství Brno, Kounicova 26, 611 43 Brno	
Vypracoval:	Ing. O. Dvořák, Ph.D., Ing. Y. Pohorilyy, Ing. P. Vonšovský DiS, Ing. R. Hábel	FORMAT	A3
Autorizoval:	doc. Ing. Roman Fojtík, Ph.D.	DATUM	6/ 2023
Stupeň dokumentace:	RDS	MĚŘÍTKO	1:30
Obsah výkresu:	ŘEZ	ČÍSLO VÝKRESU	**D 06**